Батарея **4ЛИА-9**

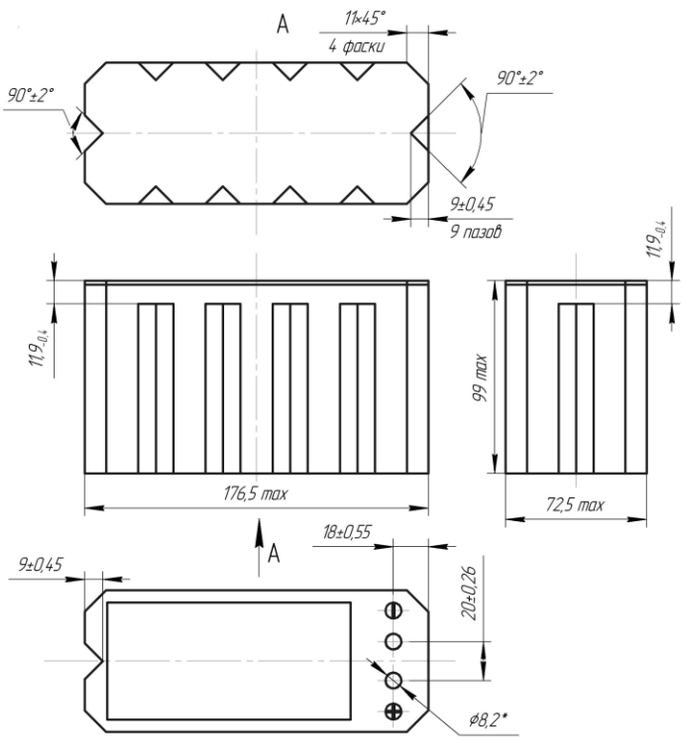

Основные технические характеристики литий-ионного аккумулятора 4ЛИА-9

Номинальная емкость, А·ч, не менее			9,0		
Номинальное напряжение,В, не менее			14,8		
Заряд батареи					
1 ступень (заряд постоянным током)			2 ступень (заряд падающим током)		
5,0 А	до 16,8 В		от 5,0 до 0,15 А	при 16,8 В	
Разряд батареи					
Ток, А	Емкость, А·ч	Ток, А	Емкость, А·ч	Ток, А	Емкость, А·ч
1,8	9,0	4,5	9,0	9,0	8,1
Режим разряда током 1,8 А считается номинальным					
Рабочая температура при заряде, °С			от минус 10 до плюс 50		
Рабочая температура при разряде, °С			от минус 40 до плюс 50		
Масса батареи, кг, не более			1,5		
Наработка, циклов			300 (емкость в конце наработки 0,75Сн)		
Срок службы, лет			5		
Габаритные размеры, мм, не более			176,5x72,5x99,0		